

ขั้นตอนการ Run Script

1. เข้าโปรแกรมที่ชื่อว่า Query Analyzer ดังนี้

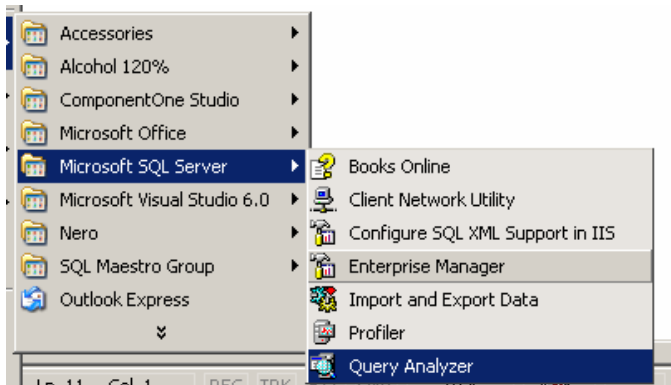

2. หลังจากเข้าแล้วจะปรากฏหน้าจอดังนี้

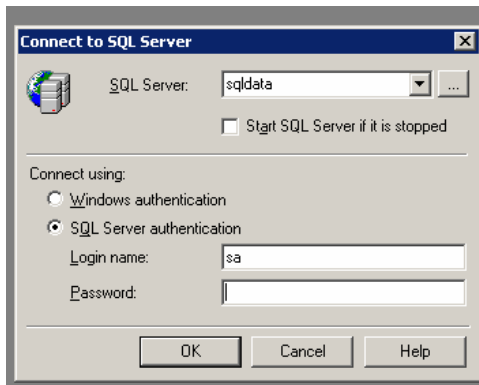

ให้ทำการใส่ชื่อ Sql Server LoginName และ Password

3. หลังจากผ่านขั้นตอนการ Login แล้ว จะปรากฏหน้าจอดังนี้

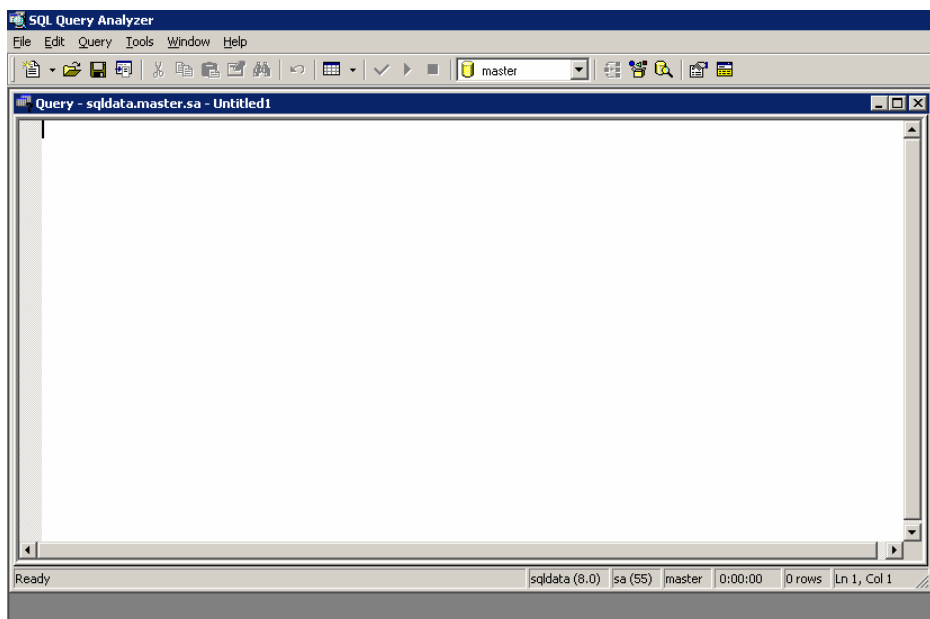

4. จากนั้นทำการ Copy Script ที่ส่งมาให้ วางในพื้นที่ว่าง เช่น

----- Script -----

```
USE Tabain
```

```
GO
```

```
USE Tabain
```

```
GO
```

```
if exists (select * from dbo.sysobjects where id = object_id(N'[dbo].[tblStatusEndStudy]') and
```

```
OBJECTPROPERTY(id, N'IsUserTable') = 1)
```

```
drop table [dbo].[tblStatusEndStudy]
```

```
GO
```

```
CREATE TABLE [dbo].[tblStatusEndStudy] (
```

```
    [StatusNo] [varchar] (1) COLLATE Thai_CI_AS NOT NULL ,
```

```
    [StatusName] [varchar] (100) COLLATE Thai_CI_AS NULL ,
```

```
    [IsSystem] [varchar] (1) COLLATE Thai_CI_AS NULL ,
```

```
    [Isuse] [varchar] (1) COLLATE Thai_CI_AS NULL
```

```
) ON [PRIMARY]
```

```
GO
```

5. จะปรากฏหน้าจอดังนี้

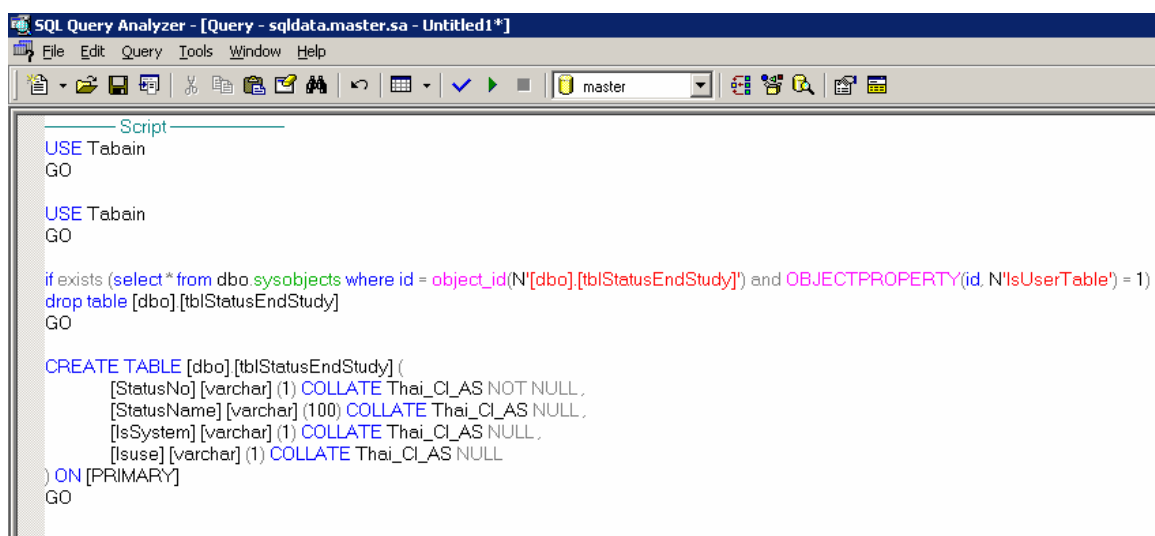

The screenshot shows the SQL Query Analyzer interface with a script window. The script contains the following SQL commands:

```
USE Tabain
GO

USE Tabain
GO

if exists (select * from dbo.sysobjects where id = object_id(N'[dbo].[tblStatusEndStudy]') and OBJECTPROPERTY(id, N'IsUserTable') = 1)
drop table [dbo].[tblStatusEndStudy]
GO

CREATE TABLE [dbo].[tblStatusEndStudy] (
    [StatusNo] [varchar] (1) COLLATE Thai_CI_AS NOT NULL ,
    [StatusName] [varchar] (100) COLLATE Thai_CI_AS NULL ,
    [IsSystem] [varchar] (1) COLLATE Thai_CI_AS NULL ,
    [Isuse] [varchar] (1) COLLATE Thai_CI_AS NULL
) ON [PRIMARY]
GO
```

6. หลังจาก Copy ข้อความไปวางไว้ในโปรแกรม Query Analyzer แล้วจากนั้นให้ทำการ Run Script โดยทำการ เลือก ข้อความทีละชุด จนถึงคำสั่ง Go จากนั้นทำการกดปุ่ม **F5** เพื่อ Run Script ดังนี้

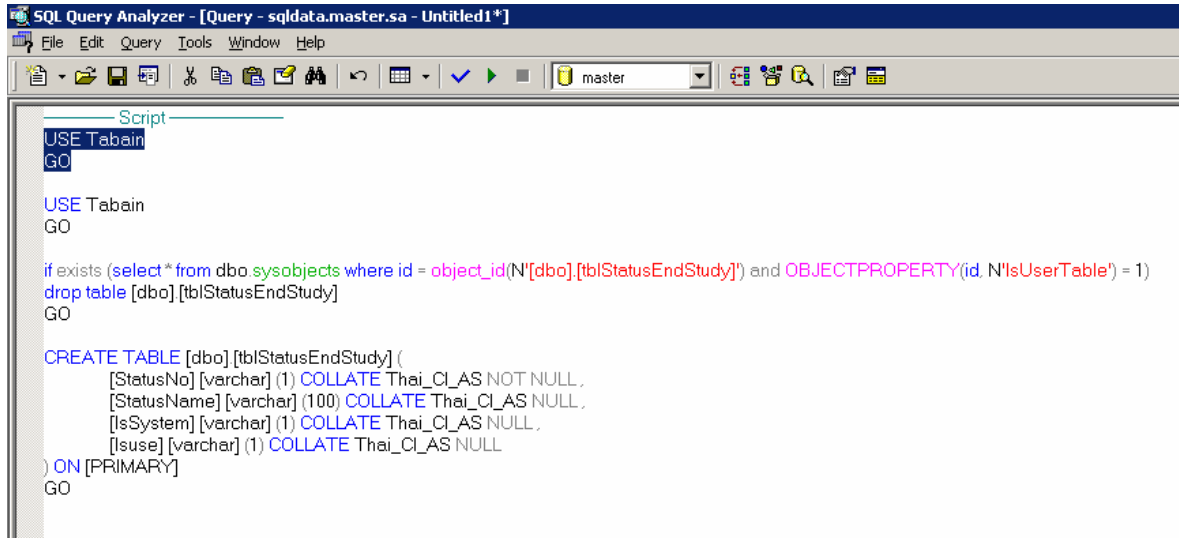

```
SQL Query Analyzer - [Query - sqldata.master.sa - Untitled1*]
File Edit Query Tools Window Help
master
Script
USE Tabain
GO

USE Tabain
GO

if exists (select * from dbo.sysobjects where id = object_id(N'[dbo].[tblStatusEndStudy]') and OBJECTPROPERTY(id, N'IsUserTable') = 1)
drop table [dbo].[tblStatusEndStudy]
GO

CREATE TABLE [dbo].[tblStatusEndStudy] (
    [StatusNo] [varchar] (1) COLLATE Thai_CI_AS NOT NULL,
    [StatusName] [varchar] (100) COLLATE Thai_CI_AS NULL,
    [IsSystem] [varchar] (1) COLLATE Thai_CI_AS NULL,
    [Isuse] [varchar] (1) COLLATE Thai_CI_AS NULL
) ON [PRIMARY]
GO
```