

ขั้นตอนการแก้ไขโครงสร้าง เช่น เพิ่ม Field แก้ไขขนาด มีดังนี้

1. เข้าโปรแกรมที่ชื่อว่า Enterprise Manager

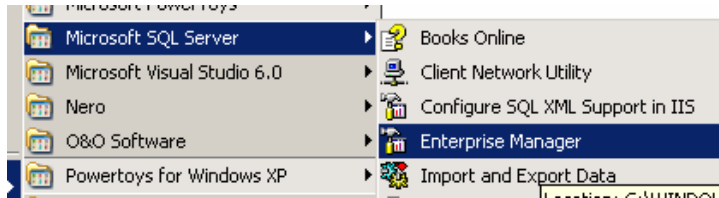

2. หลังจากเข้า โปรแกรมแล้วจะปรากฏหน้าจอดังนี้

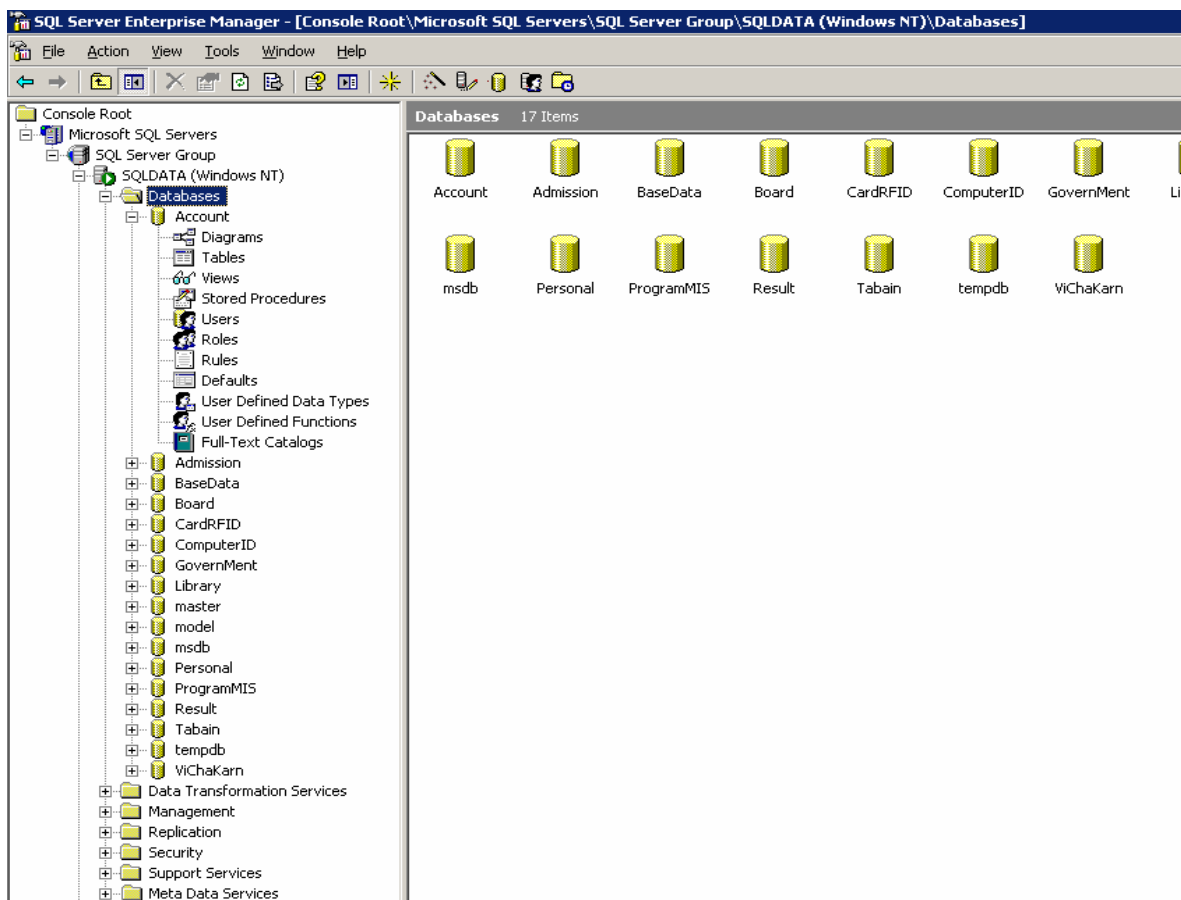

3. จากนั้น เลือกชื่อ ฐานข้อมูลที่ต้องการแก้ไขโครงสร้าง เช่น ถ้าข้อมูลที่ส่งมา ดังนี้

[ViChakarn]

<tblTeach> '-- เพิ่ม Field ดังนี้ พร้อม Script ในการ Update ค่าให้เป็น 0 --

IsLockEditScore Varchar(1) DF = 0

จากข้อมูลข้างต้นหมายถึง ให้ทำการเพิ่ม Field ชื่อ IsLockEditScore ประเภทข้อมูล Varchar ขนาด 1 ตัวอักษร และกำหนดค่า Default Value มีค่า เป็น 0 ใน Table ชื่อว่า tblTeach ใน ฐานข้อมูลที่ชื่อว่า ViChaKarn ให้ทำการเลือกดังนี้

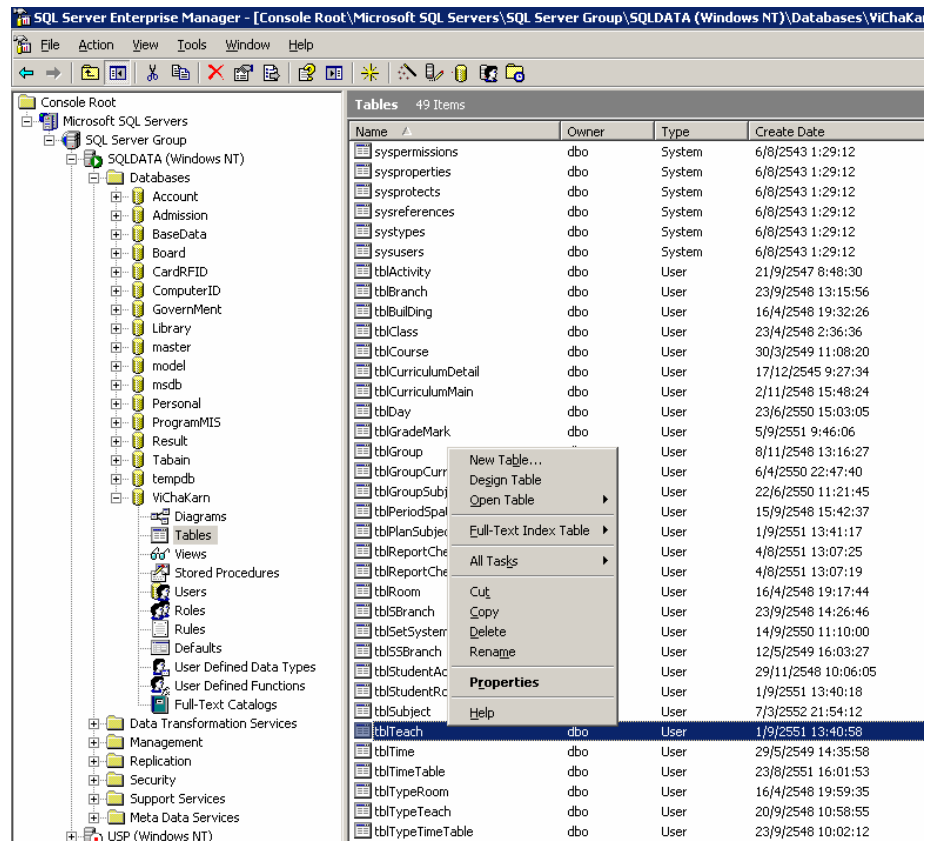

4. คลิกขวา ที่ชื่อว่า tblTeach จากนั้นเลือกคำว่า Design Table จะปรากฏหน้าต่างดังนี้

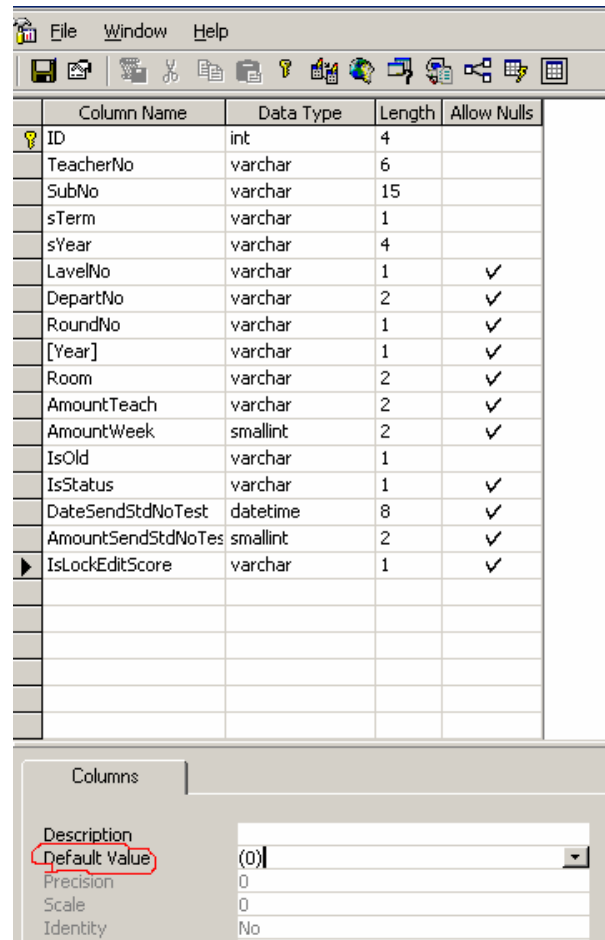

Column Name	Data Type	Length	Allow Nulls
ID	int	4	
TeacherNo	varchar	6	
SubNo	varchar	15	
sTerm	varchar	1	
sYear	varchar	4	
LavelNo	varchar	1	✓
DepartNo	varchar	2	✓
RoundNo	varchar	1	✓
[Year]	varchar	1	✓
Room	varchar	2	✓
AmountTeach	varchar	2	✓
AmountWeek	smallint	2	✓
IsOld	varchar	1	
IsStatus	varchar	1	✓
DateSendStdNoTest	datetime	8	✓
AmountSendStdNoTes	smallint	2	✓
IsLockEditScore	varchar	1	✓

Columns	
Description	
Default Value	(0)
Precision	0
Scale	0
Identity	No